

Report fotografico sul progetto del Condominio Solidale ITIS a Trieste

Test sul model checker

Giugno 2012

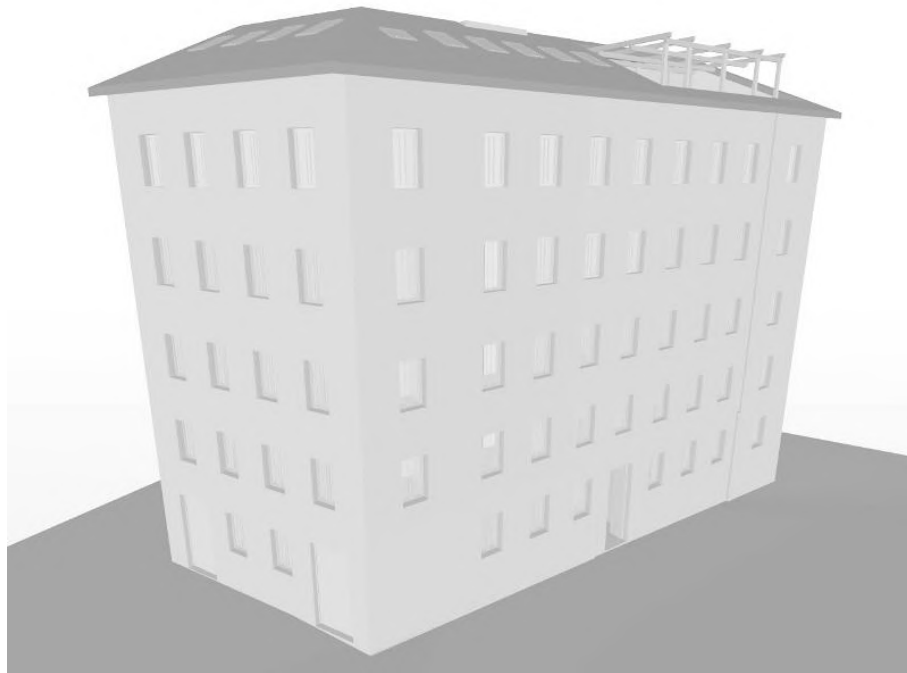



Dati dell'edificio

Denominazione	Condominio Solidale
Proprietario	Azienda per i servizi alla persona ITIS
Localizzazione	via Alessandro Manzoni 8, 34141 Trieste (TS)
Livelli	6 piani fuori terra, 1 piano interrato
Destinazione d'uso	appartamenti residenziali protetti per anziani parzialmente non autosufficienti e non autosufficienti
Vincoli	facciata e volume esistenti
Valutazione	su modello 3D del progetto elaborato da disegni CAD in 2D
Strumenti	Solibri Model Checker

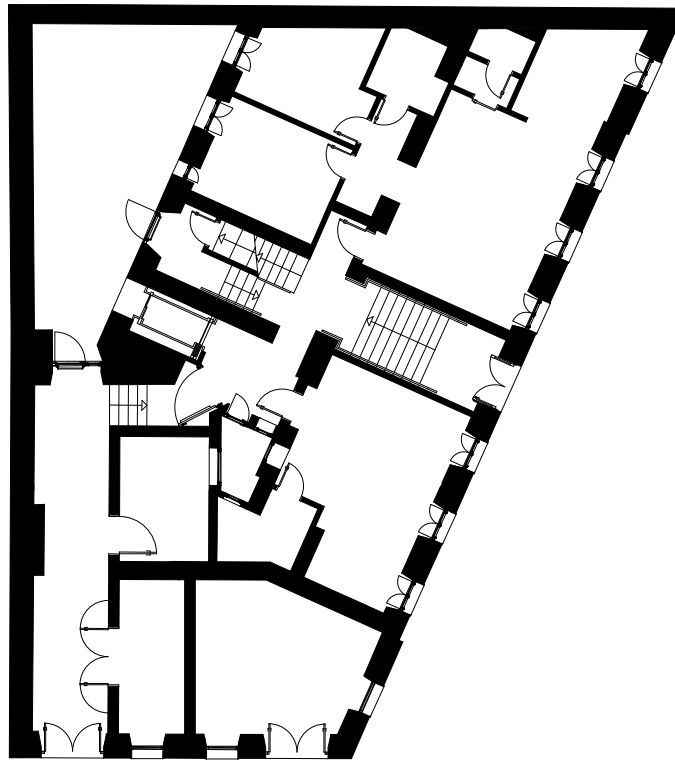

Planimetria del piano terra

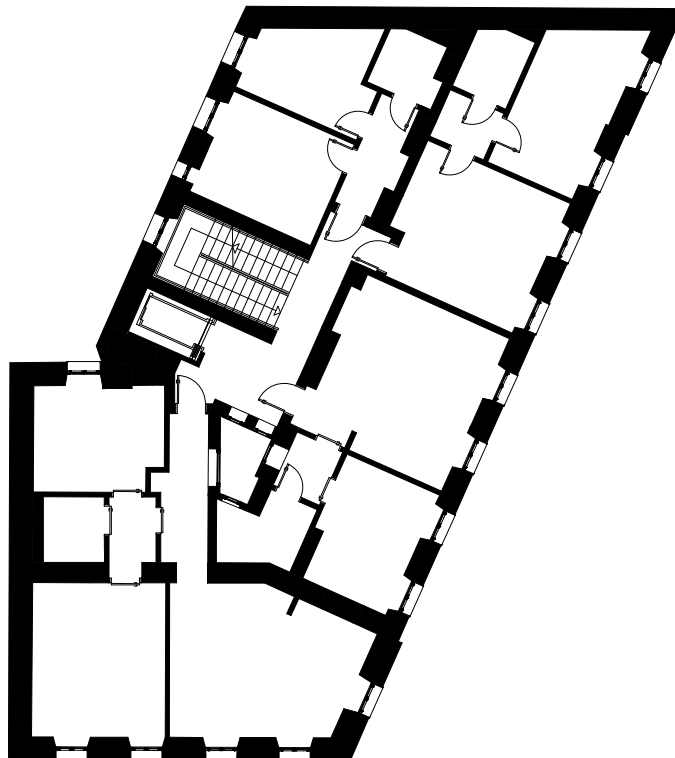

Planimetria del piano primo



Prospetto NORD da via Giovanni Pascoli



Prospetto NORD-OVEST da via Alessandro Manzoni



Prospetto OVEST da via Giovanni Pascoli



Prospetto SUD-OVEST da via Alessandro Manzoni

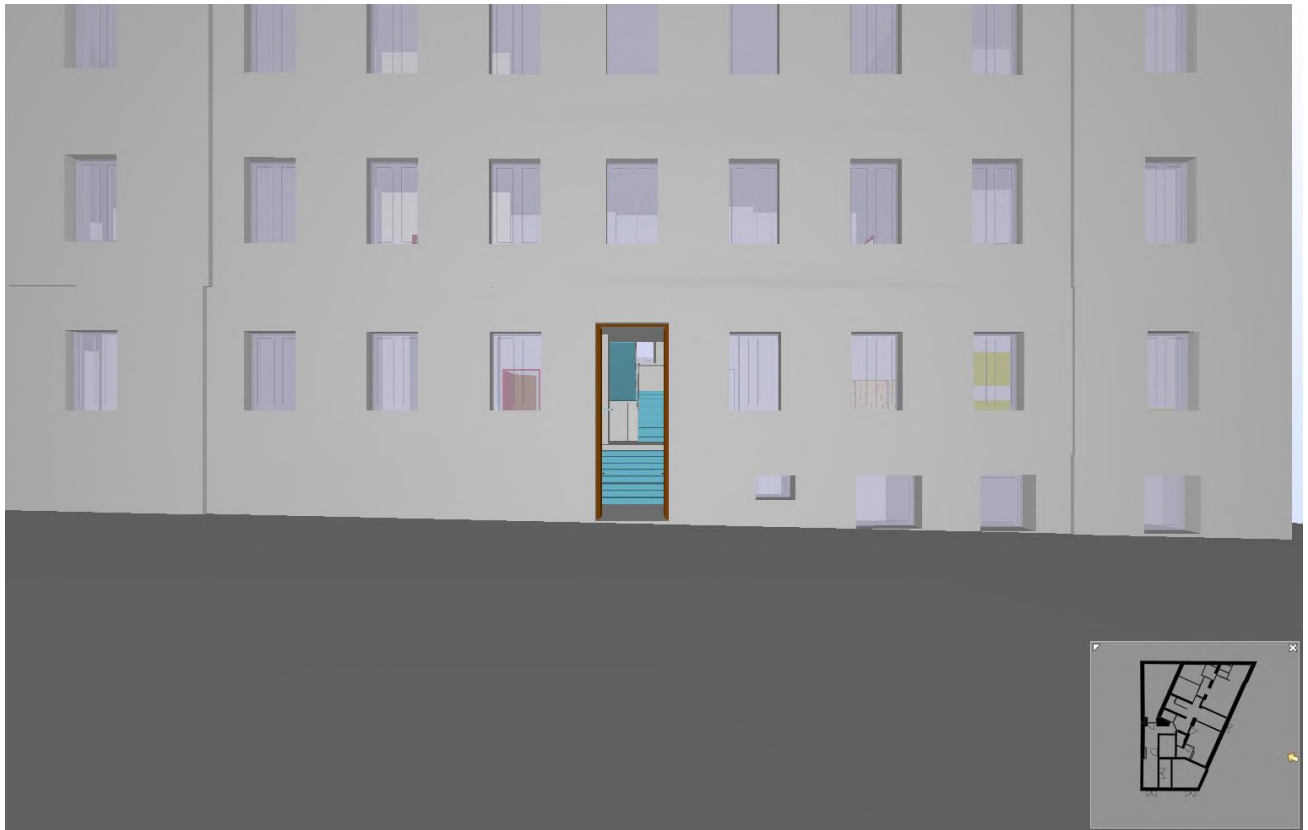

Ingresso principale

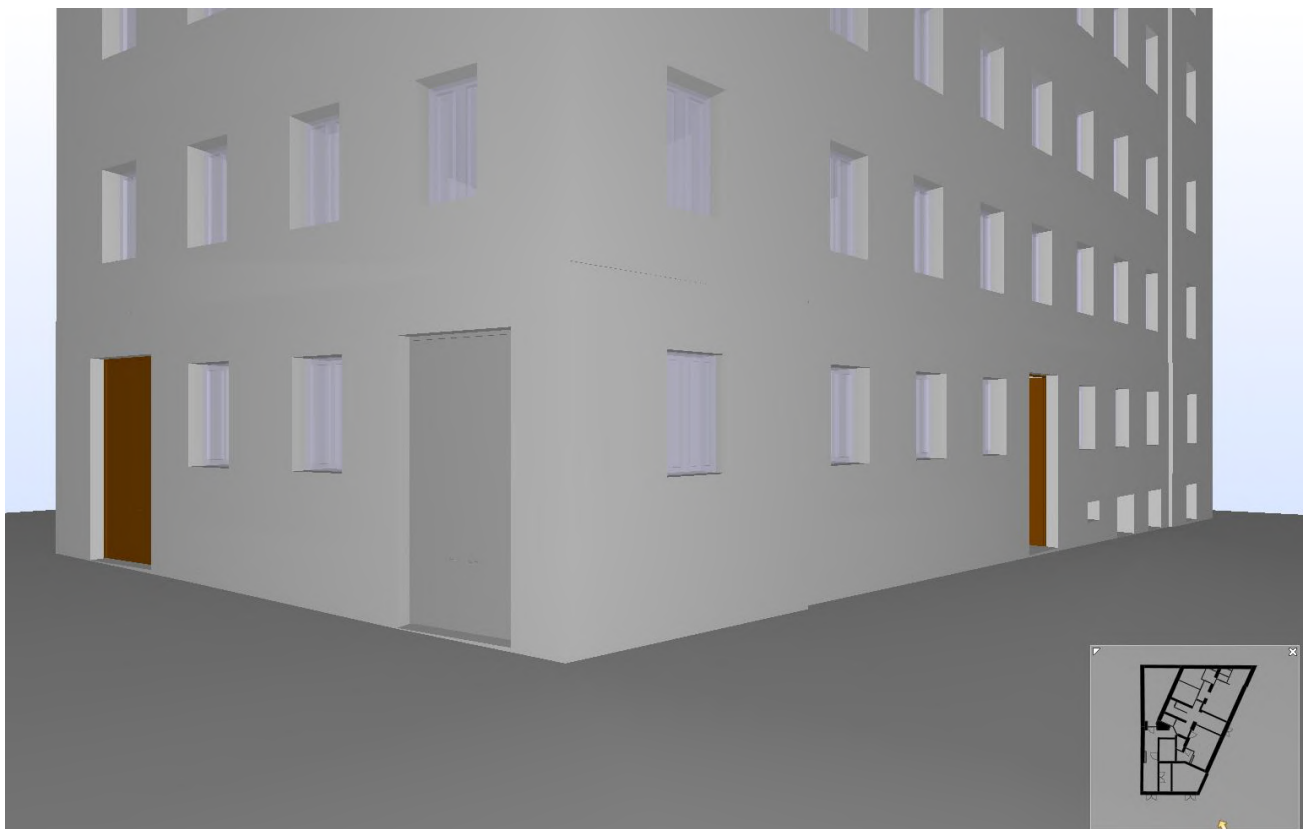

Vista dei due ingressi

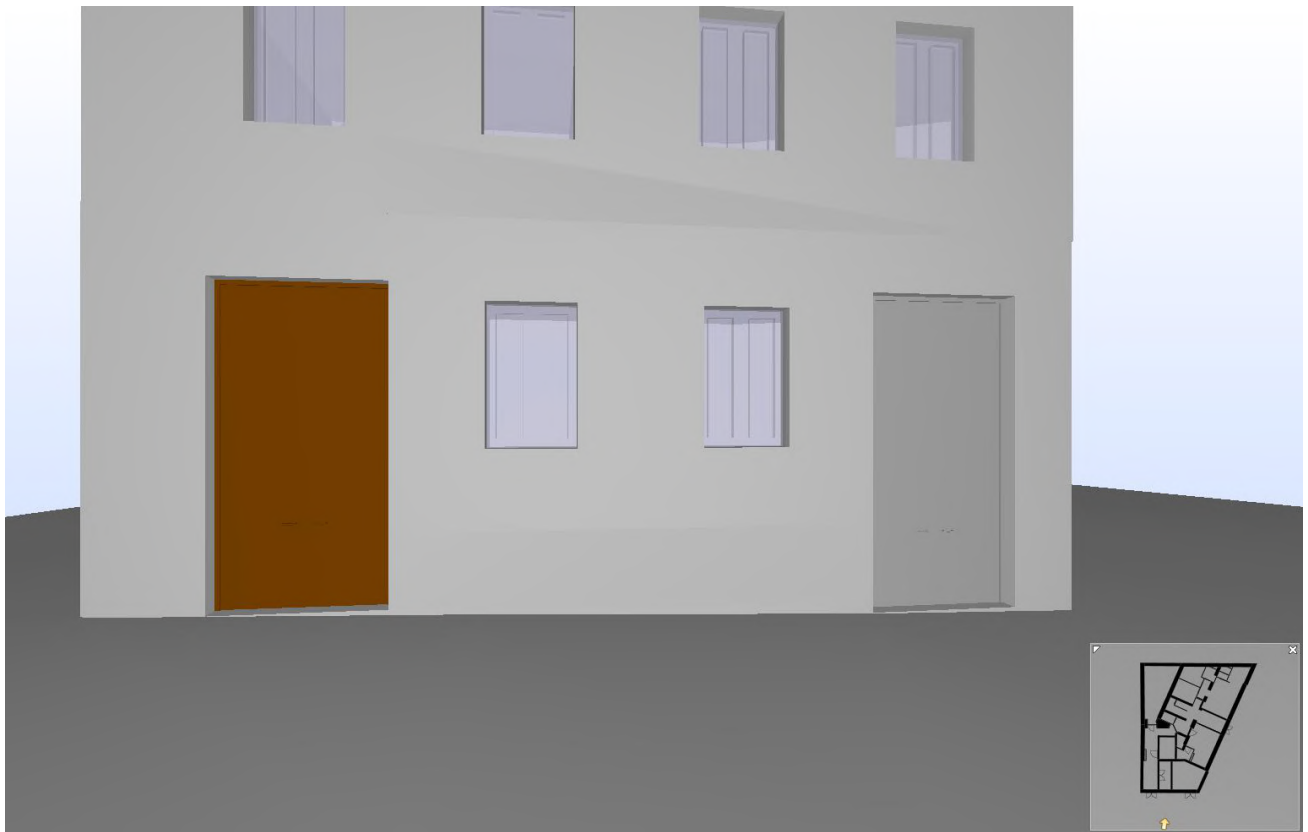

Ingresso privo di barriere architettoniche



Corridoio ingresso privo di barriere architettoniche



Scale alla fine del corridoio

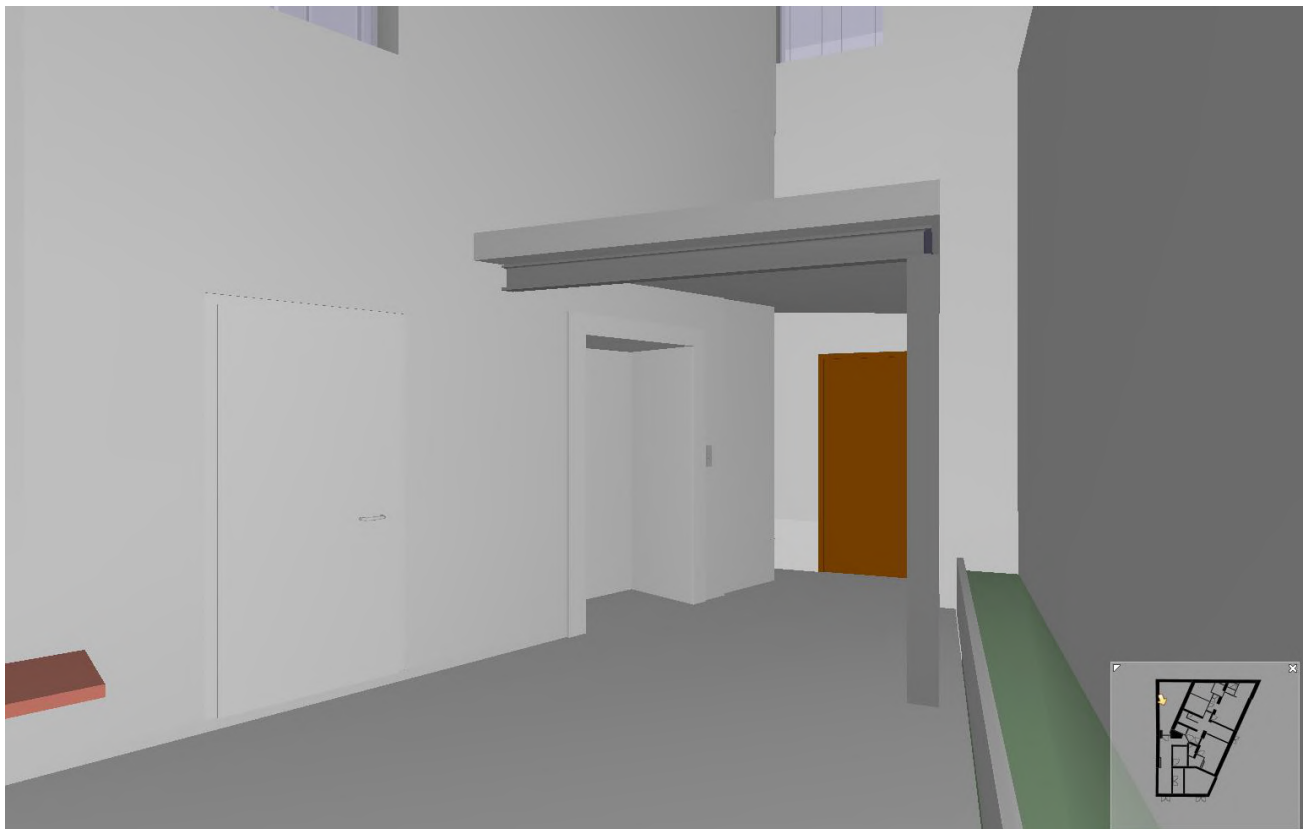

Per accedere all'ascensore si rende necessario uscire dall'edificio

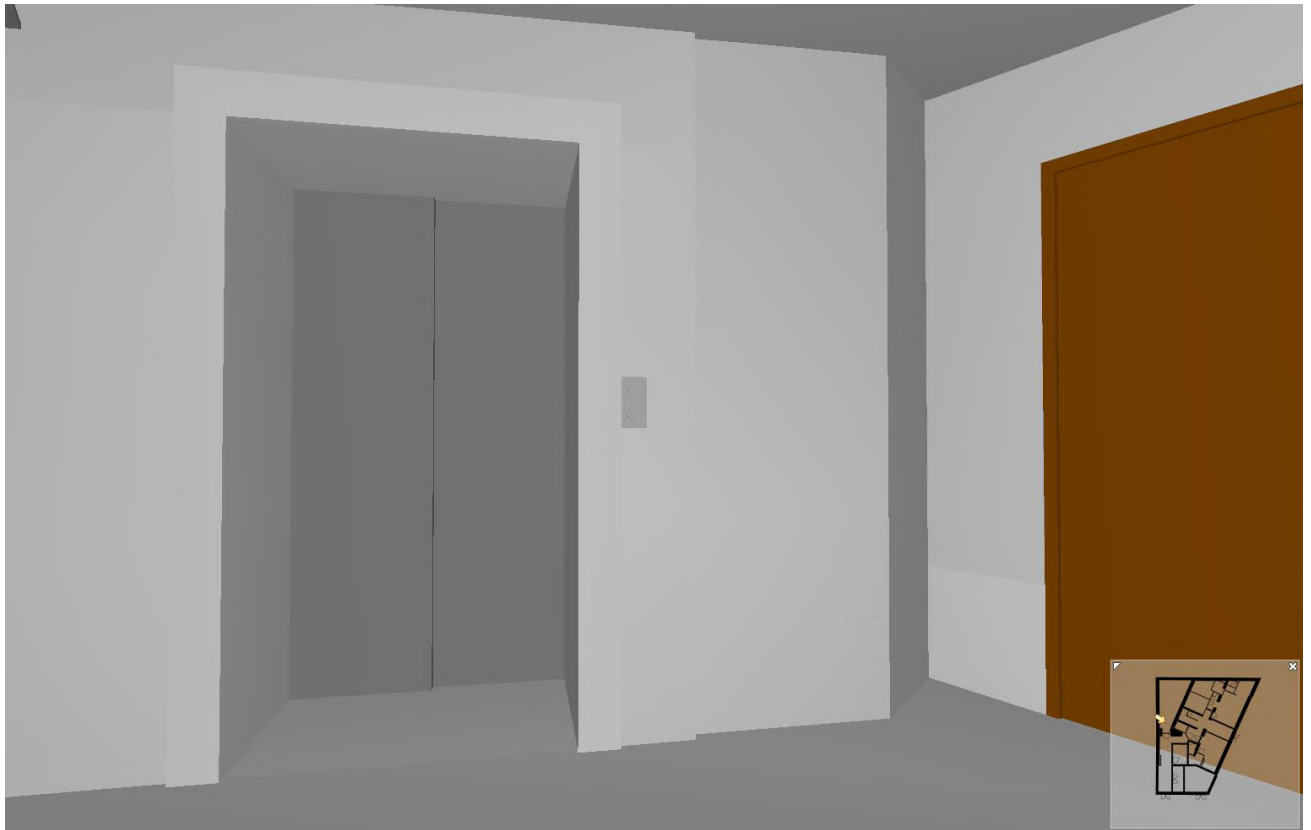

Ingresso all'ascensore

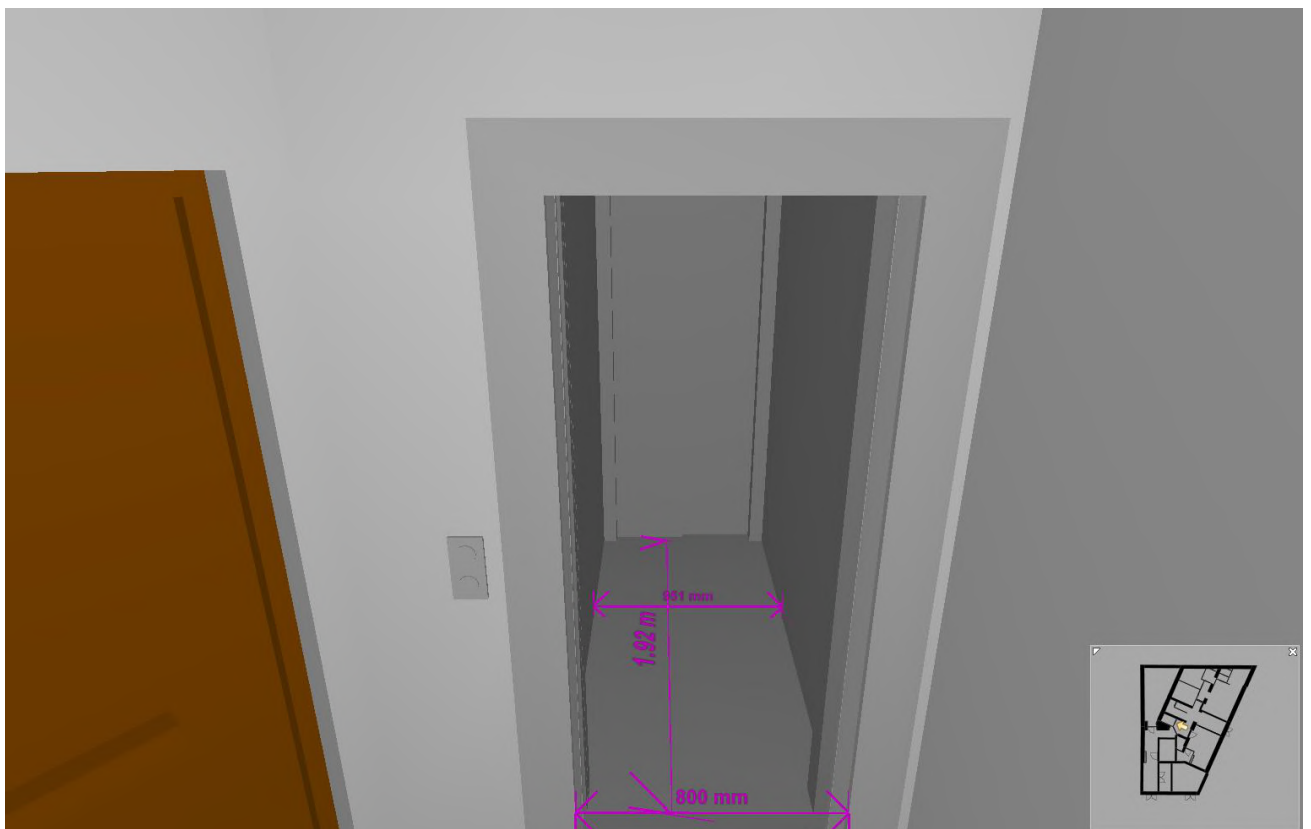

Dimensioni ascensore

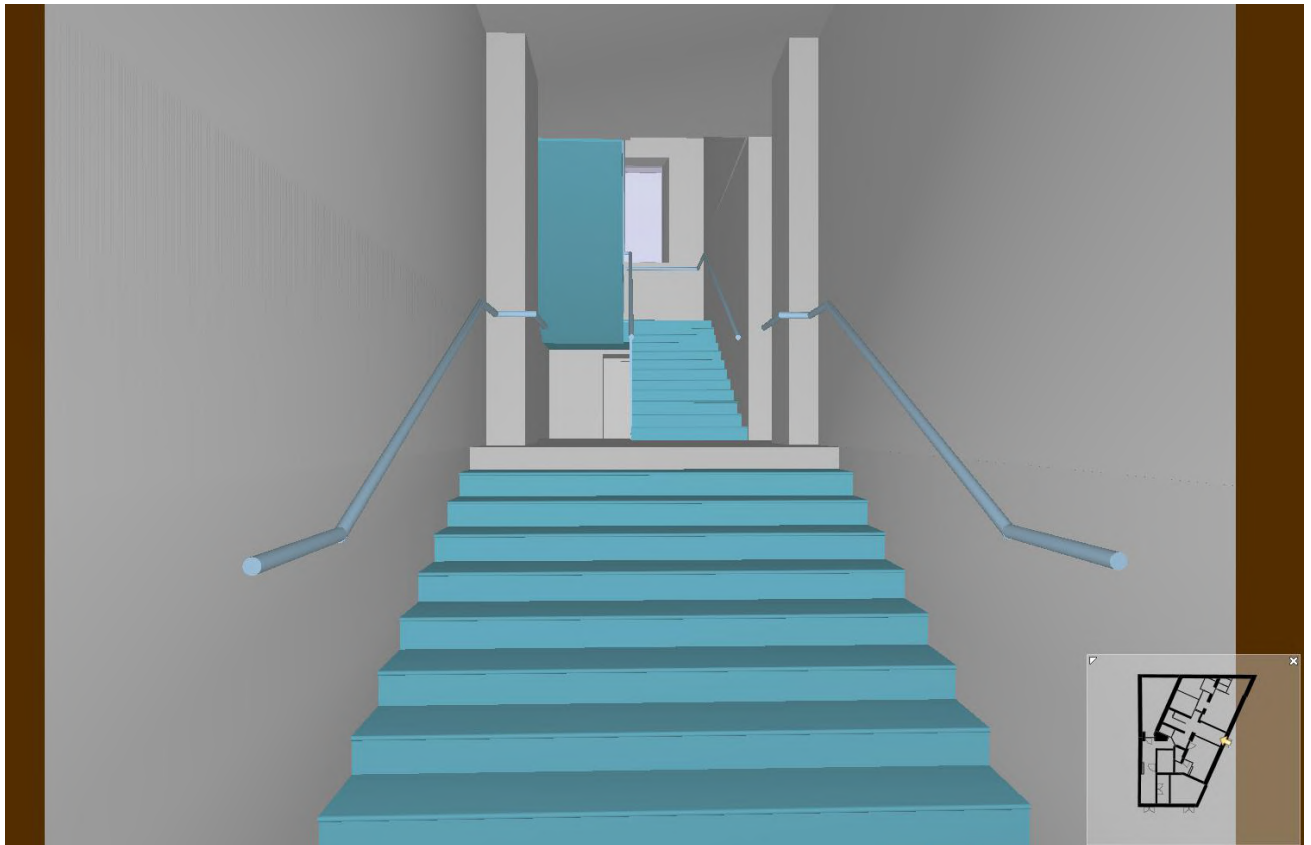

Ingresso principale



Trilocale con arredamento ipotizzato per la valutazione dell'accessibilità

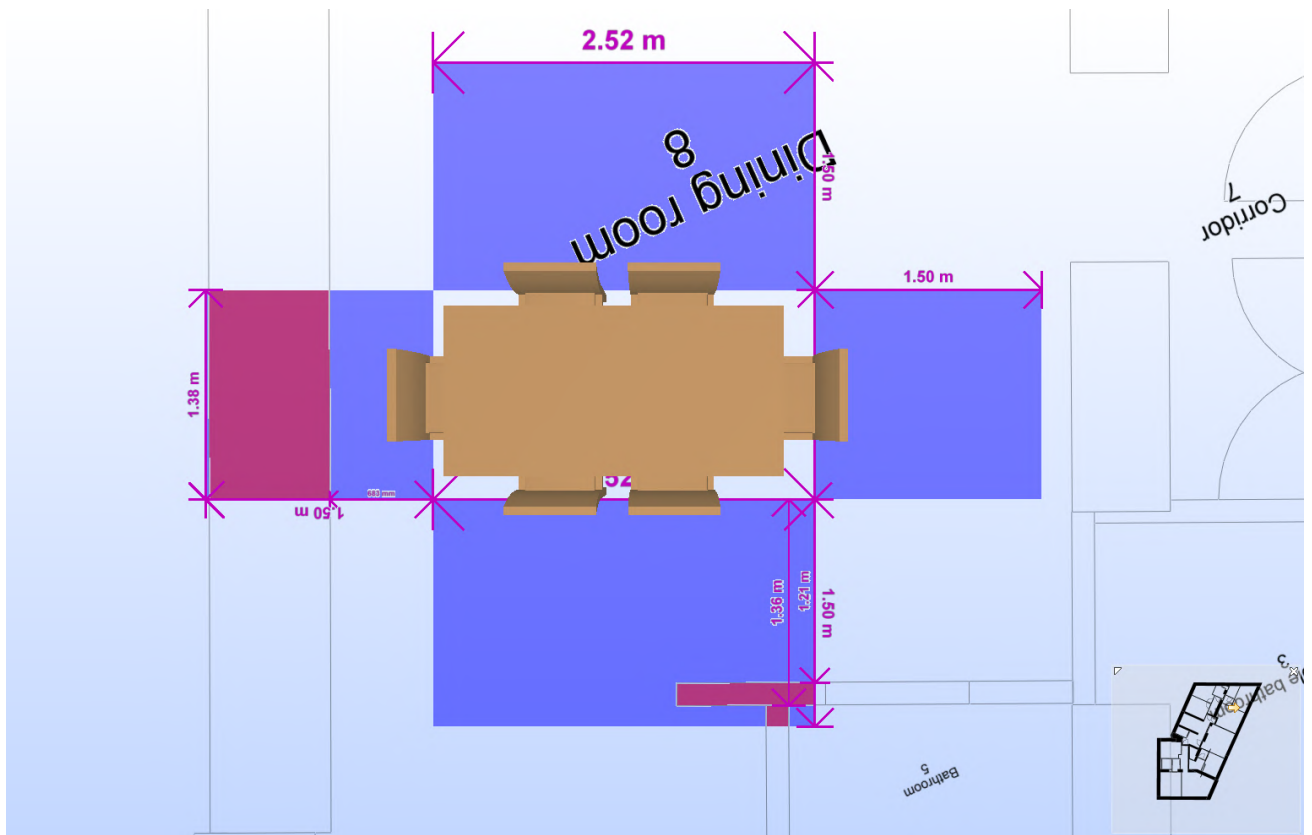

Spazi liberi attorno al tavolo: lo strumento mette in evidenza il problema del muro e la vicinanza del tavolo alla parete finestrata



Bagno accessibile come da progetto consegnato

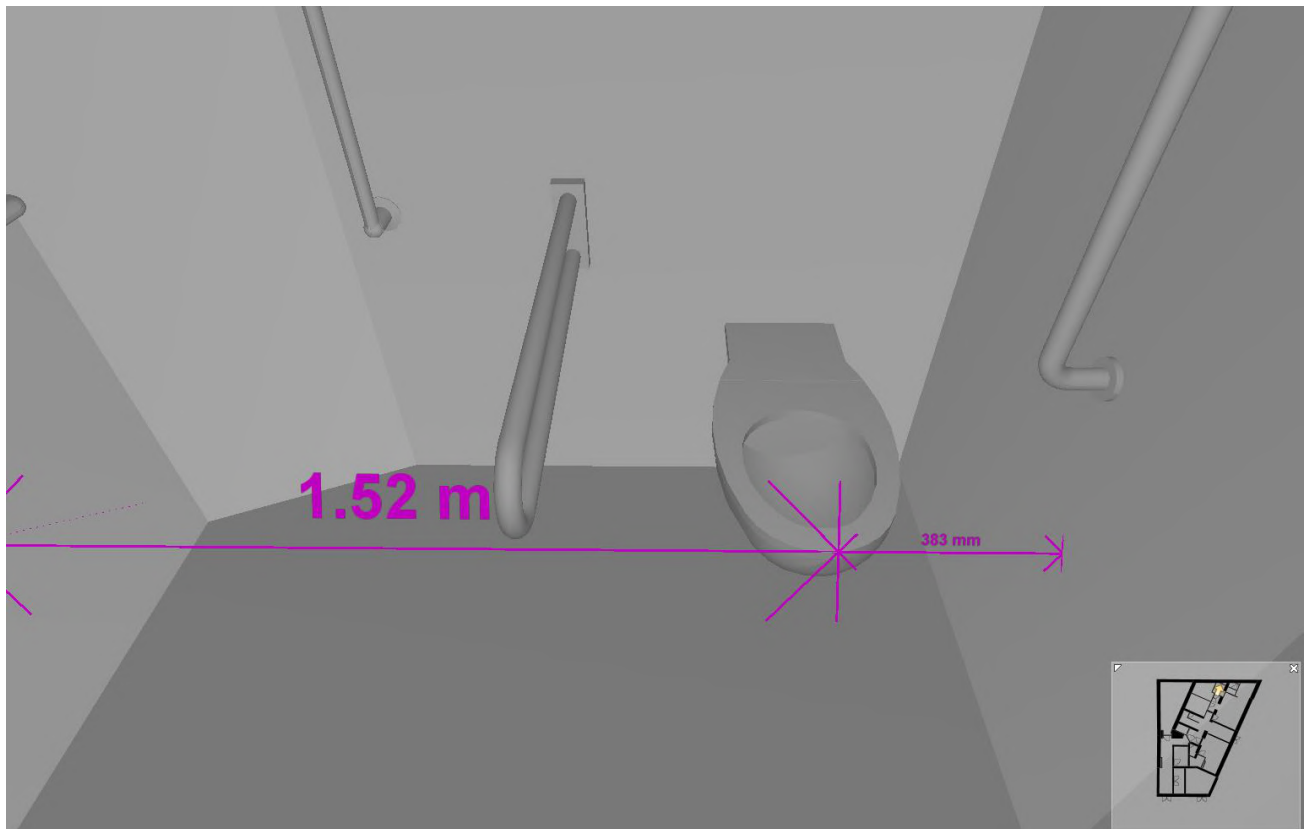

Il vaso ha una distanza inferiore rispetto alla norma dal muro mentre lo spazio di accostamento laterale è più che sufficiente

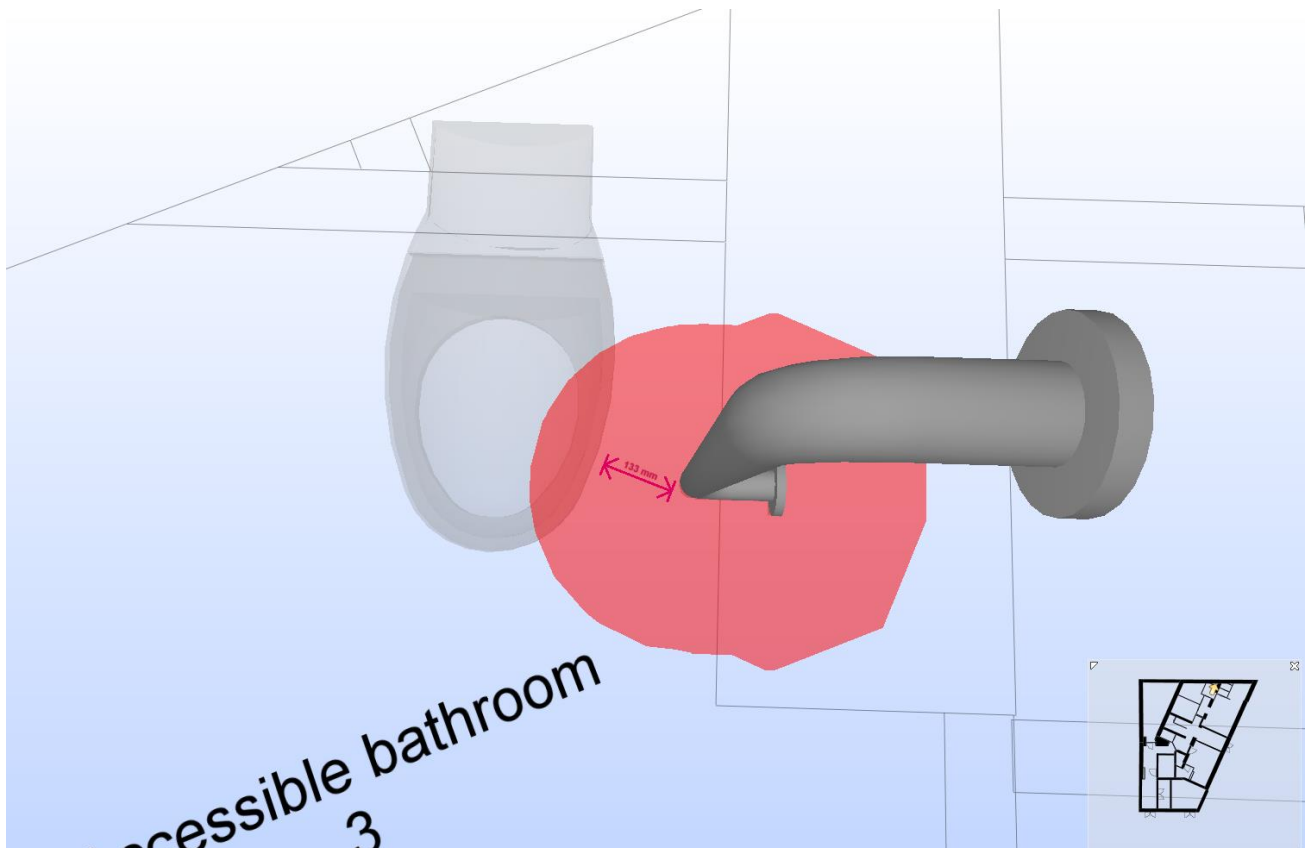

Distanza minima del maniglione dal bordo del vaso

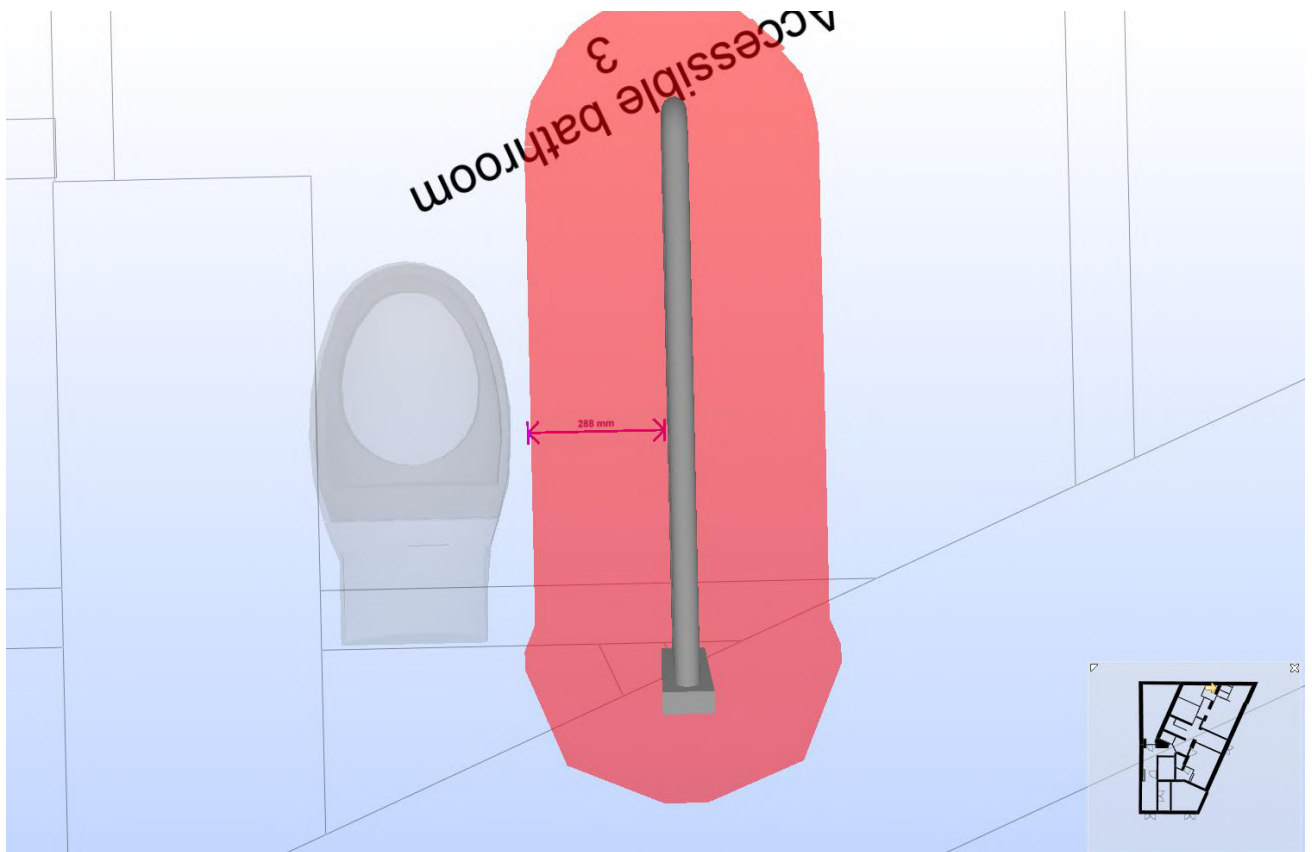

Distanza massima del maniglione dal bordo del vaso

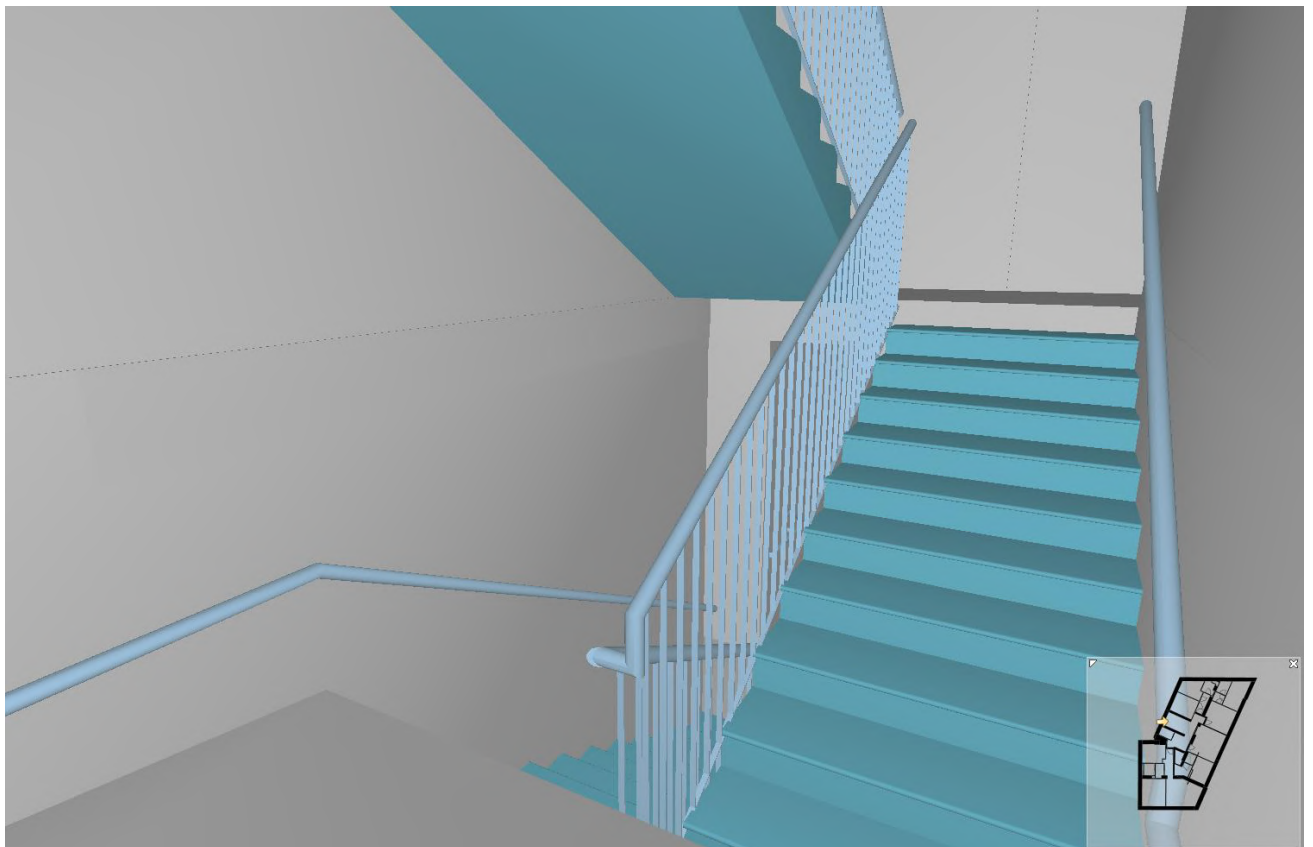

Rampa scale

